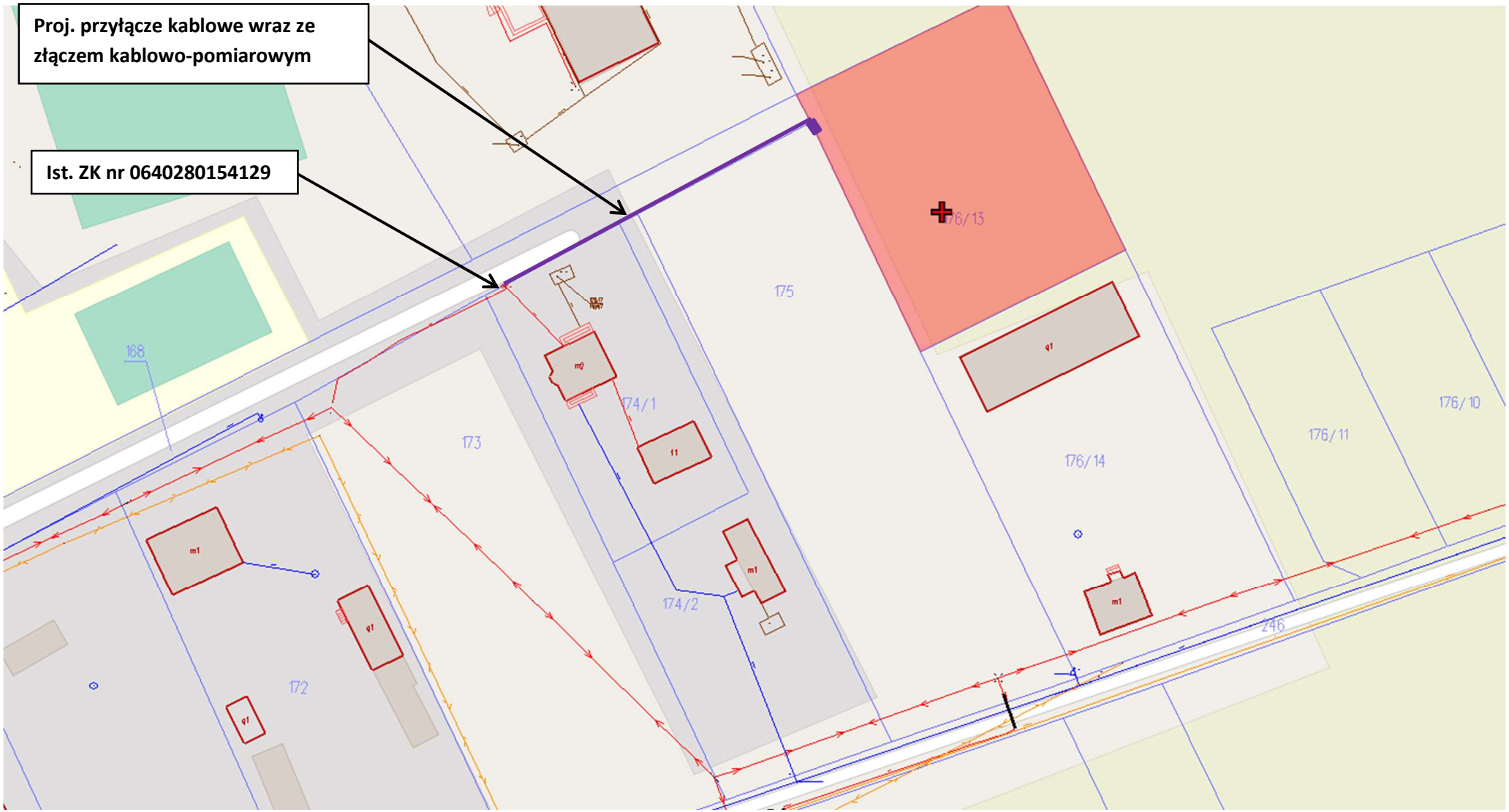

Przyłącze kablowe od ist. złącza kablowego
Stacja T762082 Wróblewo II, transformator 100 kVA
Ist. linia nn: YAKXS 4x120 mm2 – 70 m + 4xAl 50 mm2 – 150 m + YAKXS 4x25 mm2 – 40 m.
Zakres prac:
- od złącza kablowego nr 0640280154129 wybudować przyłącze min. NA2XY (YAKXS) 4x35 mm2 – trasa około 65 m
- przy granicy działki Klienta zabudować złącze kablowo-pomiarowe – 1 szt. sugerowany typ: P2-Rs/LZV/F
- uzgodnić lokalizację projektowanego złącza kablowo-pomiarowego z zasilanymi odbiorcami w formie pisemnej na załączniku graficznym
WP: P/26/063107, Przyłącze do: Wróblewo, gmina Radzanów, Nr działki: 176/13
Załącznik graficzny opracował: Mariusz Błaziński

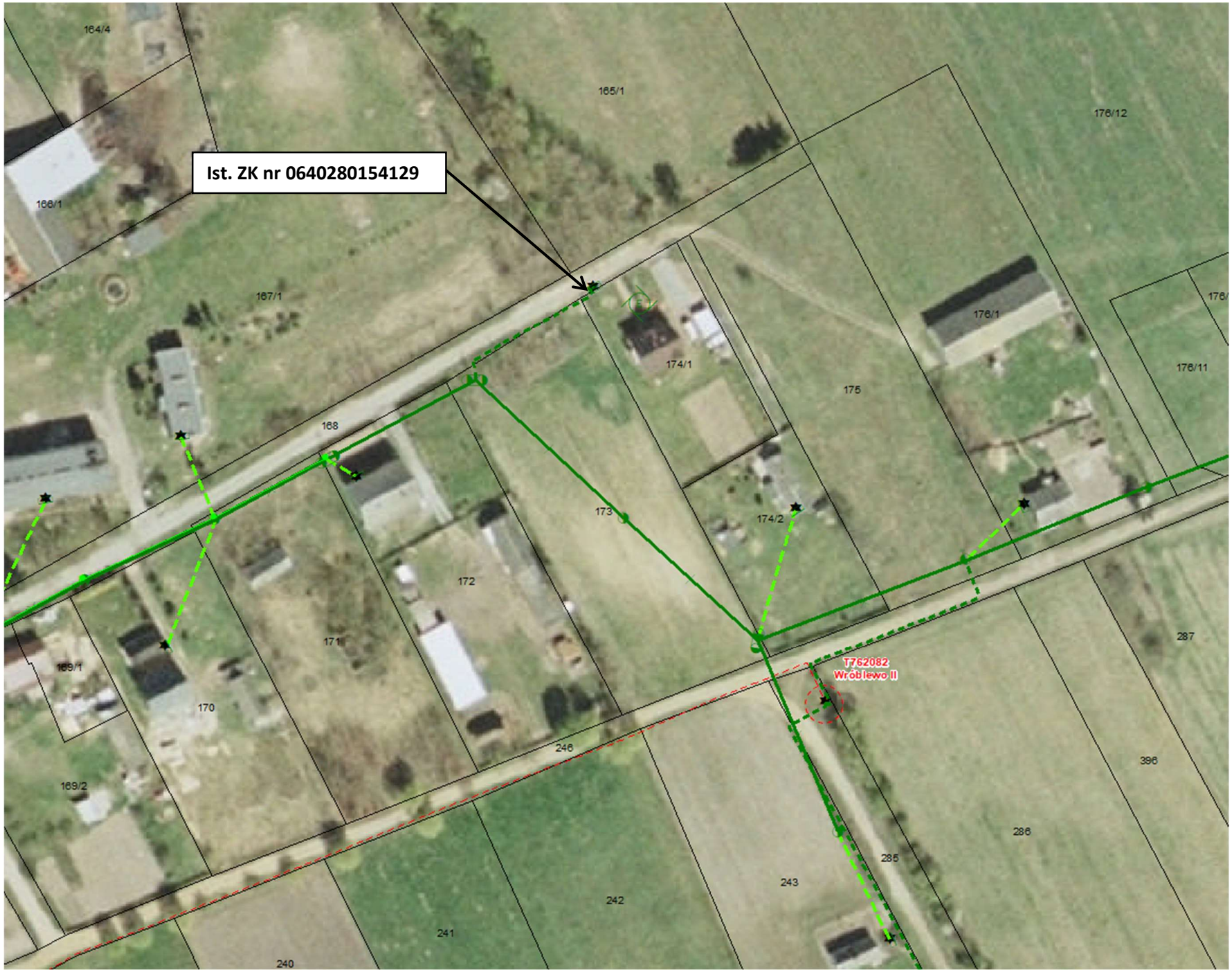
Ist. ZK nr 0640280154129
164/4
165/1
176/12
166/1
167/1
176/1
176/11
174/1
175
168
173
174/2
172
171
287
T762082
Wroblewo II
169/1
170
246
396
169/2
286
285
243
242
241
240